

ADOSSATO con delibera C.C.

nn. 75

del 15.6.1999

Il Sindaco Il Segretario



Handwritten signature

APPROVATO con delibera/e C.C.

nn. 162

del 23.11.1999

Il Sindaco Il Segretario



Handwritten signature

AREA UNITARIA n°1 "IL CORSO"

### RILIEVI

- Uso del suolo
- Divisione delle proprietà
- Tipologie edilizie
- Stato di conservazione degli edifici
- Studio delle coperture
- Rispondenza ambientale dei manufatti
- Analisi linguistico-architettonica
- Studio delle unità edilizie
- Individuazione delle unità edilizie

### STUDIO DELL'ILLUMINAZIONE

### NORMATIVA SPECIALE PER UNITÀ EDILIZIA

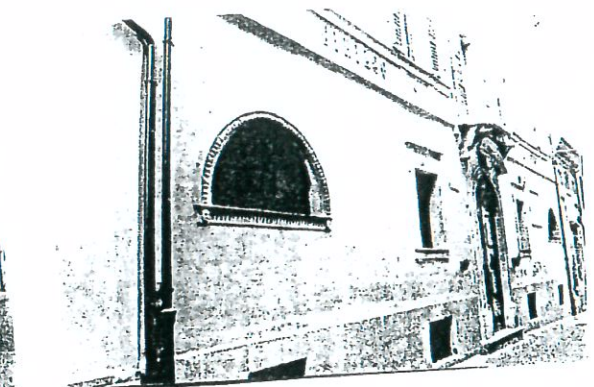
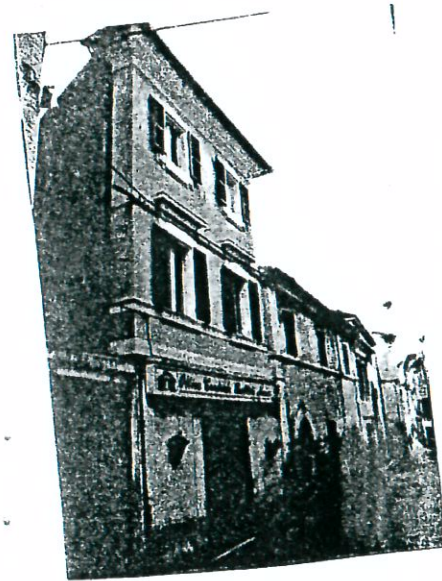

Progetto: Prof. Arch. Lucio Zazzara, Arch. Marco Vignoni

Gruppo di lavoro: Tommaso Moreschi, Dario Santagiustina

Collaborazione d'ufficio: Arch. Giacomo Circelli

## Comune di Castelfidardo

# PIANO PARTICOLAREGGIATO DEL CENTRO STORICO

## COMPLESSI AMBIENTALI SOGGETTI A NORMATIVA SPECIALE



Tavole modificate a seguito dell'accoglimento delle osservazioni

ALLEGATO n.1

UFFICIO TECNICO  
 PUBBLICHE  
 UFFICIO DI ANCONA  
 art. 13  
 della L. n. 64/74  
 IL FUNZIONARIO INCARICATO  
 (Geol. Giuliano Burzacca)  
 Prot. n. 1526/2000

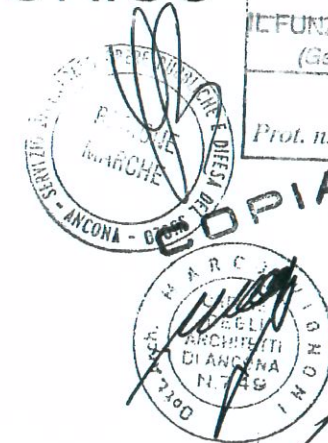

COPIA 3  
PARERE FAVOREVOLE

Handwritten signature